

FICHA TÉCNICA

Anexo técnico 02

ILUMINACIÓN

| ITEM | DESCRIPCION | CANTIDAD | ESTADO ACTUAL |
|------|--|----------|---------------|
| 1 | Consola de Iluminación Marca ADB Ref. TANGO 24, 24 canales, programable | 1 | BUEN ESTADO |
| 2 | Banco de Dimmer Marca ADB Ref. Micropack 80, 6 dimmer 2.2kw cada uno operables a 220 o 110 voltios | 5 | BUEN ESTADO |
| 3 | Luces tipo par 64, marca SLD lighting; 220v 1000w Bombillas Nos. 1,2,5 | 14 | BUEN ESTADO |
| 4 | Luces tipo Fresnel marca ADB Ref. F51 220v 650w; de 18 a 65 grados | 5 | BUEN ESTADO |
| 5 | Luces tipo PC marca ADB Ref. C51 220v 650w; de 9 a 60 grados | 5 | BUEN ESTADO |
| 6 | Luces tipo Elipsoidal marca ADB Ref. DS54 220v 650w; de 18 a 38 grados | 4 | BUEN ESTADO |
| 7 | Luces tipo Elipsoidal marca ADB Ref. DW54 220v 650w; de 30 a 47 grados | 4 | BUEN ESTADO |
| 8 | Barras para iluminación en escenario, con 5 circuitos cada una | 3 | BUEN ESTADO |
| 9 | Barras para iluminación frontales laterales, con 4 circuitos cada una | 2 | BUEN ESTADO |
| 10 | Barra para iluminación frontal, con 9 circuitos | 1 | BUEN ESTADO |
| 11 | Nota: Todos los conectores del sistema de iluminación son tipo Tripin | | BUEN ESTADO |
| | | | |

AUDIO

| ITEM | DESCRIPCION | CANT | ESTADO |
|------|--|------|-----------------|
| 1 | Consola digital Presonus Studio Live24AI con 24 entradas de micrófono/línea, y 10 salidas auxiliares físicas y 4 auxiliares internos para efectos. | 1 | PERFECTO ESTADO |
| 2 | El teatro cuenta con un sistema PA debidamente alineado y calibrado de 5000 vatios totales con 4 cabinas y 2 Subwoofers JBL controlados por un procesador dbx Drive Rack | | PERFECTO ESTADO |
| 3 | Monitores de piso Marca Electro Voice Ref FM-1202ER | 2 | PERFECTO ESTADO |
| 4 | | | PERFECTO ESTADO |
| 5 | Micrófonos alámbricos para instrumentos Marca EV Ref. ND468 | 2 | PERFECTO ESTADO |
| 6 | Micrófonos alámbricos para voces Marca SHURE PG48 | 5 | PERFECTO ESTADO |
| 7 | Micrófono alámbrico Marca EV Ref. CP218 | 1 | PERFECTO ESTADO |
| 8 | Micrófono inalámbrico de mano Sennheiser XSW35 | 1 | PERFECTO ESTADO |
| 9 | Microfono inalámbrico de mano Sennheiser SKM100 | 1 | |
| 10 | Bases para Micrófono Hércules tipo boom | 8 | PERFECTO ESTADO |
| 11 | Bases para micrófonos tipo mesa | 3 | PERFECTO ESTADO |
| 12 | Extensiones para micrófono conectores tipo Canon | 10 | PERFECTO ESTADO |
| 13 | Microfono de diadema marca SHURE | 1 | PERFECTO ESTADO |
| 14 | Computador IMAC de APPLE 8 GB para manejo de video y audio en cabina | 1 | PERFECTO ESTADO |
| 15 | Piano de Cuarto de Cola –PETROF- | 1 | PERFECTO ESTADO |
| 16 | Radios comunicación punto a punto Hytera TF41X | 6 | PERFECTO ESTADO |

CIRCUITOS

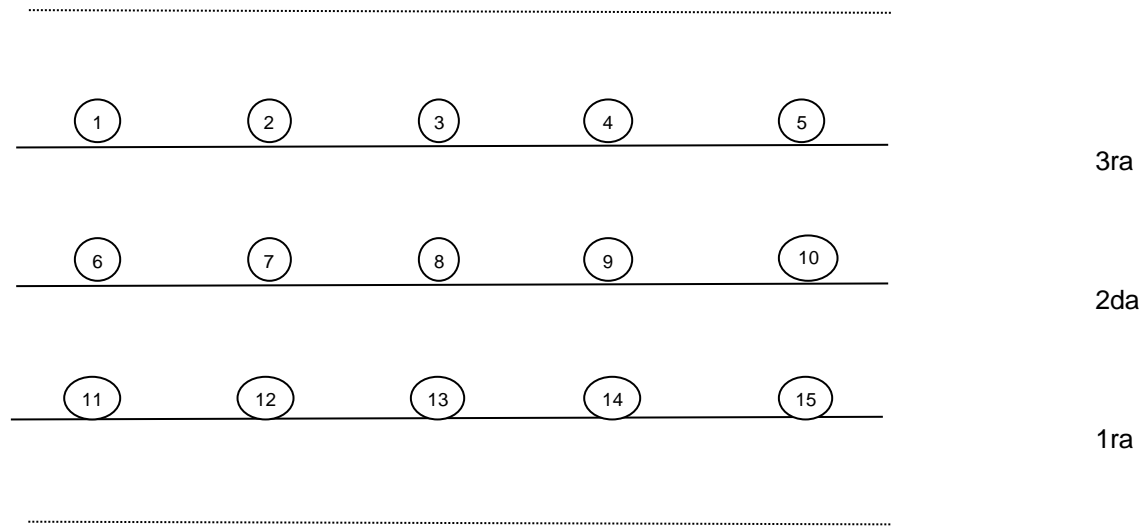

3ra

2da

1ra

○ Boom
Lateral
Izquierdo
16 - 17 - 18 - 19

Boom
Lateral
Derecho
20-21-22 -23
○



Puente Frontal

TRAMOYA Y TELONERÍA

| ITEM | DESCRIPCION | CANTIDAD | ESTADO ACTUAL |
|------|--|----------|---------------|
| 1 | Patas de dril negro de 3 metros de ancho x 5 metros de alto | 8 | BUEN ESTADO |
| 2 | Bambalinas de dril negro de 10 metros de ancho x 1.50 metros de alto | 2 | BUEN ESTADO |
| 3 | Telón de Boca en Terciopelo Vino Tinto Tipo Americano; Abre y cierra eléctrico | 1 | BUEN ESTADO |
| 4 | Bambalina en terciopelo vino tinto 12 metros de ancho x 1.50 de alto | 1 | BUEN ESTADO |
| 5 | Barras manuales para colgar telones | 3 | BUEN ESTADO |
| 6 | Barra contrapesada para colgar telones o trastos | 1 | BUEN ESTADO |

FICHA TÉCNICA

Anexo técnico 02

VIDEO

| ITEM | DESCRIPCION | CANTIDAD | ESTADO ACTUAL |
|------|--|----------|-----------------|
| 1 | Proyector Marca EPSON 5.000 Lúmenes | 1 | PERFECTO ESTADO |
| 2 | Computador Mac para Material Audio visual (el mismo de sonido) | - | PERFECTO ESTADO |
| 3 | Pantalla Motorizada de proyección 4 metros de alto x 5 metros de ancho | 1 | PERFECTO ESTADO |
| 4 | Ascensor para video proyector Frontal | 1 | PERFECTO ESTADO |

ESCENARIO



BUTACAS

Platea: 165
 Luneta: 149
 Total: 314

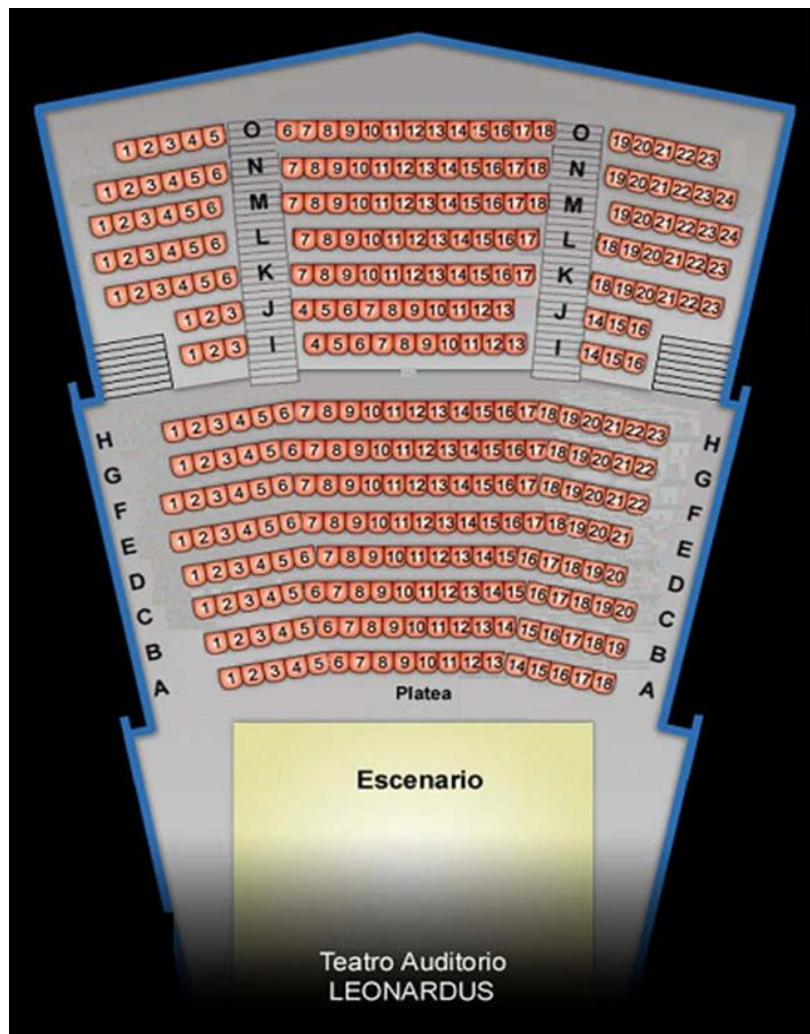

OTROS ELEMENTOS

| ITEM | DESCRIPCION | CANTIDAD | ESTADO ACTUAL |
|------|--|----------|----------------|
| 1 | Sillas adicionales madera-formica | 15 | EXCELENTE |
| 2 | Sillas tapizadas en cordobán negro | 12 | |
| 3 | Mesa madera mediana - Camerino | 1 | BUENO |
| 4 | Atril conferencista | 1 | EXCELENTE |
| 5 | Separadores fila | 8 | EXCELENTE |
| 6 | Extintores | 13 | EXCELENTE |
| 7 | Luces emergencia | 4 | BUENO |
| 8 | Piano vertical (sin la llave-sin butaca) | 1 | EXTERIOR BUENO |
| 9 | Lámparas de pie para hall y Lobby | 4 | REGULAR |
| 10 | Estanterías en madera archivo y bodega | 2 | BUENO |
| 11 | Materas redondas grandes 2do piso | 2 | EXCELENTE |